

ROMÂNIA



Județul GIURGIU
CONSILIUL LOCAL AL MUNICIPIULUI GIURGIU

HOTĂRÂRE
privind aprobarea alipirii unor terenuri situate în intravilanul
Municipiului Giurgiu

CONSILIUL LOCAL AL MUNICIPIULUI GIURGIU
întrunit în ședință ordinară,

Având în vedere:

- expunerea de motive a Primarului municipiului Giurgiu, înregistrată la nr.12.179/23.03.2016;
- raportul de specialitate al Direcției Patrimoniu - Compartimentul Cadastru și Evidență Străzi, înregistrat la nr.12.182/23.03.2016;
- raportul comisiei pentru administrație publică locală, juridic și de disciplină;
- raportul comisiei buget - finanțe, administrarea domeniului public și privat;
- prevederile Legii nr.7/1996 a Cadastrului și a Publicității Imobiliare, republicată, ale art.8, alin.(1) din Legea nr.213/1998 privind bunurile proprietate publică, actualizată, cu modificările și completările ulterioare și ale art.859, alin.(2) și art.863, lit.,e” din Legea nr.287/2009, republicată, Codul civil.

În temeiul art.36 alin.(2), lit.,c” și art.45, alin.(3) din Legea nr.215/2001, republicată, privind Administrația Publică Locală, cu modificările și completările ulterioare,

HOTĂRĂȘTE:

Art.1. Se aprobă alipirea următoarelor terenuri situate în intravilanul Municipiului Giurgiu, strada Tineretului, adiacent Bloc E2, conform planului anexat care face parte integranta din actuala hotărâre:

- Lot 1 în suprafață de 70,00 mp., înscris în cartea funciară nr.35497, cu nr.cadastral 35497;
- Lot 2 în suprafață de 43,00 mp., înscris în cartea funciară nr.35741, cu nr.cadastral 35741.

Lotul rezultat în urma alipirii va avea suprafața de 113,00 mp.

Art.2. Prezenta hotărâre se va comunica Instituției Prefectului - Județul Giurgiu în vederea exercitării controlului cu privire la legalitate, Primarului Municipiului Giurgiu, Direcției Patrimoniu – Compartimentul Cadastru și Evidență Străzi, Serviciului Juridic și Administrație Locală și Direcției Economice din cadrul Aparatului de specialitate al Primarului Municipiului Giurgiu, pentru ducerea la îndeplinire.

PREȘEDINTE DE ȘEDINȚĂ,

Velicu Florian

Giurgiu, 06 aprilie 2016
Nr. 115



CONTRASEMNEAZĂ,
SECRETAR,

Roșu Petre

EXPUNERE DE MOTIVE

Avind in vedere necesitatea tratarii unitare a doua terenuri adiacente concesionate de catre acelasi concesionar, terenuri aparținând domeniului privat al Municipiului Giurgiu , propun inițierea unui Proiect de Hotărâre cu următoarea titulatură:

**PROIECT DE HOTĂRÂRE PRIVIND ALIPIREA UNOR TERENURI
SITUATE ÎN INTRAVILANUL MUNICIPIULUI GIURGIU**

Direcția Patrimoniu prin Compartimentul Cadastru si Evidenta Strazi va întocmi referatul de specialitate pe care îl va susține în fața comisiilor:
pentru administrație publică locală, juridic și de disciplină și buget-finanțe,
administrarea domeniului public și privat.

PRIMAR,
BARBU NICOLAE



PRIMARIA MUNICIPIULUI GIURGIU

DIRECȚIA PATRIMONIU

Compartiment Cadastru si Evidenta Strazi

Nr. 12182/23.03.2016

VIZAT



RAPORT DE SPECIALITATE

I. TEMEIUL DE FAPT

Prin Expunerea de motive nr. 12179/23.03.2016, Primarul municipiului Giurgiu, a inițiat Proiectul de hotărâre cu privire la aprobarea alipirii unor terenuri situate în intravilanul mun. Giurgiu, în vederea dezbaterii și aprobării sale în ședința Consiliului Local al municipiului Giurgiu.

II. TEMEIUL DE DREPT

Conform prevederilor art. 36 alin. (2), lit. „c” și art. 45, alin. (3) din Legea 215/2001, republicată, privind Administrația Publică Locală, cu modificările și completările ulterioare, Direcția Patrimoniu prin Compartiment Cadastru si evidenta Strazi, în calitate de compartiment de resort, a analizat și elaborat prezentul raport în termenul prevazut de lege.

III. ARGUMENTAREA DE OPORTUNITATE

Proiectul de hotărâre are ca obiectiv principal reglementarea situației juridice a unor terenuri aparținând Municipiului Giurgiu, în vederea alipirii a doua terenuri dupa cum urmeaza:

- lot 1 in suprafata de 70,00 mp in scris in cartea funciara nr. 35497 cu nr. cadastral 35497;
- lot 2 in suprafata de 43,00 mp in scris in cartea funciara nr. 35741 cu nr. cadastral 35741.

Lotul rezultat în urma alipirii va avea suprafața de 113,00 mp.

IV. REGLEMENTĂRI LEGALE INCIDENTE

Proiectul de hotărâre are ca temei special de drept, prevederile Legii nr.7/1996 a Cadastrului și a Publicității Imobiliare și ale Legii nr. 213/1998, privind proprietatea publică și regimul juridic al acesteia, cu modificările ulterioare și nu are un caracter normativ nefiind supus prevederilor Legii 52/2003 privind transparență decizională.

V. CONCLUZII SI PROPUNERI

Proiectul de hotărâre întrunește condițiile legale și de oportunitate și propunem dezbaterea și aprobarea sa în ședința Consiliului Local.

DIRECTOR EXECUTIV

Trăistaru Cristian

COMP. CADASTRU

Jega Cezar

ANEXA LA HCM 115/06.04.2016

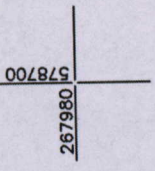
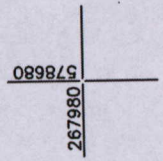

PLAN DE SITUATIE
SCARA 1: 200

AMPLASAMENT : MUN.GIURGIU, STR.TINERETULUI ADIACENT BLOC E2, JUD.GIURGIU

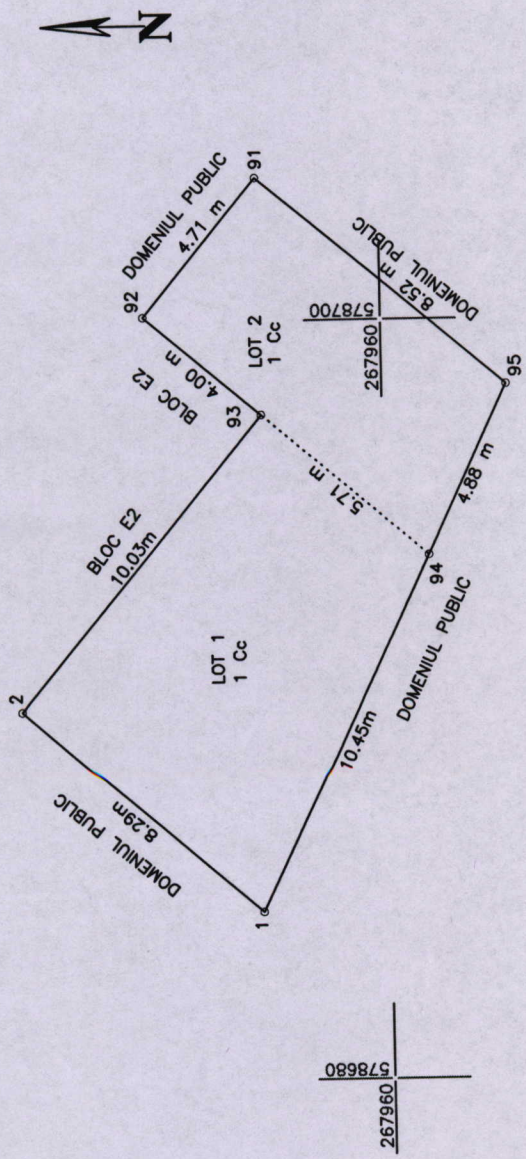

LOT 1 - 1 Cc - CURTI CONSTRUCTII - S = 70 MP
 LOT 2 - 1 Cc - CURTI CONSTRUCTII - S = 43 MP
 SUPRAFATA TOTALA IN URMA ALIPIRII - S = 113 MP



PRESEDINTE

SECRETAR

Sistem de proiectie: STEREOCICLON
 Data: Martie 2015
 ANCI sa execute lucrari de cadastru, geodezie si cartografie
 AUTORIZARE
 Seria RO 9-F
 Executant, N. PETRE/22.10.2010
 Ing. BABAN, N. PETRE/22.10.2010
 Semnatura si stampila
 PETRE
 CATEGORIA D